



Skickas till:  
bygglov@lillaedet.se  
Lilla Edets kommun  
Bygglovsenheten  
463 80 Lilla Edet

**Sökande**

Person-/Företagsnamn		Person-/Organisationsnummer	
Utdelningsadress		Postnummer	Postort
Kontaktperson	refnr	Telefonnummer	E-postadress

**Medsökande**

Person-/Företagsnamn		Person-/Organisationsnummer	
Utdelningsadress		Postnummer	Postort

**Faktureringsadress** (om annan än sökandes)

Person-/Företagsnamn		Person-/Organisationsnummer	
Utdelningsadress		Postnummer	Postort
Kontaktperson	Telefonnummer		E-postadress

**Byggherre** (om annan än sökande)

Person-/företagets namn		Person-/Organisationsnummer	
Utdelningsadress		Postnummer	Postort
Kontaktperson	Telefonnummer		E-postadress

**Fastighet**

Fastighetsbeteckning	Fastighetsägare	
Fastighetens adress	Postnummer	Postort

**Ansökan avser**

<input type="checkbox"/>	Bygglov	Tidsbegränsat bygglov högst tio år (to m datum): _____		
<input type="checkbox"/>	Rivningslov	Periodiskt tidsbegränsat bygglov (fr o m-t om datum): _____		
<input type="checkbox"/>	Marklov	Bygglov där förhandsbesked lämnats, datum _____		
<input type="checkbox"/>	Villkorsbesked			
<input type="checkbox"/>	Nybyggnad	Tillbyggnad	Ombyggnad	Rivning, ange orsak:
<input type="checkbox"/>	Skylt	Ändring	Annat:	Ändring av marknivå
<input type="checkbox"/>	Inredning av ytterligare bostad/lokal	Ändrad användning från _____ till _____		

**Byggnad/anläggning**

Enbostadshus- tvåbostadshus	Rad, par-, kedjehus	Annat specialbostadshus, därav specialbostad:
Fritidshus	Garage/förråd	Hus för äldre eller funktionshindrade
Industri/lagerbyggnad	Flerbostadshus, antal berörda lägenheter: _____	
Skyltar/ljusanordningar		
Annan byggnad/anläggning, ange vilken: _____		

## Areauppgifter m, m (\*se areabegrepp)

Byggnadsarea m <sup>2</sup>	Nyttillkommen byggnadsarea m <sup>2</sup>	Nyttillkommen bruttoarea m <sup>2</sup>	Nyttillkommen bostadsarea (boarea) m <sup>2</sup>
Planerad upplåtelseform för eventuella bostadslägenheter			
Byggnadsarbetena avses att påbörjas Datum	Planerad byggtid Antal månader	Uppskattad sammanlagd produktionskostnad 100-talskr (inkl moms)	
Uppvärmningssätt		Grundläggningssätt	

## Utvändiga material och färger (vid ny- och tillbyggnad, ombyggnad samt ändring)

Fasadbeklädnad								Färg (NCS-nr)
Tegel	Betong	Plåt	Trä	Puts	Glas	Annat:		
<input type="checkbox"/>	Tegel	Betong	Plåt	Trä	Puts	Glas	Annat:	Färg (NCS-nr)
Trä	<input type="checkbox"/>	Lättmetall	Plast	En-/tvåglas	Isolerglas	Treglas		Färg (NCS-nr)

## Vatten och avlopp

Anslutning till	Kommunal anslutning:	Gemensamhetsanläggning:	Enskild anläggning:
Vatten	<input type="checkbox"/>		
Avlopp			
Dagvatten			

## Sakkunnigutlåtande (PBL 8 kap 4§)

<input type="checkbox"/> Tillgänglighet	<input type="checkbox"/> Funktionalitet	<input type="checkbox"/> Konstruktion	<input type="checkbox"/> Energihushållning
<input type="checkbox"/> Brandsäkerhet	<input type="checkbox"/> Miljö och hälsa	<input type="checkbox"/> Vatten och avlopp	<input type="checkbox"/> Buller
<input type="checkbox"/> Geoteknik	<input type="checkbox"/> Kulturhistoriskt värde		

## Rivning eller ändrad användning

Husets ursprungliga byggnadsår eller användning under den senaste 10-årsperioden		
Antal lägenheter före åtgärden	Antal hissar före åtgärden	Antal hissar som installerats

## Beskrivning av projektet och eventuella förtydliganden till lämnade uppgifter

Anteckningar
--------------

## Till ansökan bifogas (skalenliga ritningar)

Situationsplan	Planritningar	Sektionsritningar	Anmälan kontrollansvarig
Bevis om färdigställandeskydd	Rivningsplan	Fasadritningar	Annan bilaga
Kontrollplan	Foton	Teknisk beskrivning	

Om ansökan är ofullständig får bygglovsenheten förelägga sökande att avhjälpa bristerna inom en viss tid, enligt 9 kap 22 § PBL. Om föreläggandet inte följs får bygglovsenheten avvisa ansökan eller avgöra ärendet i befintligt skick.

**Avgift för anmälan betalas enligt taxa beslutad av kommunfullmäktige. Detta gäller även återtagen eller avvisad ansökan/anmälan.**

Ovanstående personuppgifter kommer att behandlas med myndighetsutövning som rättslig grund enligt dataskyddsförordningen (GDPR). Mer information om registrering av personuppgifter finns att läsa på vår hemsida [www.lillaedet.se/dataskydd](http://www.lillaedet.se/dataskydd)

### Information om förenklad delgivning

När beslutet är fattat skickar vi det till dig med brev eller e-post. Om beslutet går dig emot kommer vi att delge dig beslutet. Det kan ske med förenklad delgivning. Vid förenklad delgivning skickar vi beslutet till dig. Nästföljande arbetsdag skickar vi ytterligare ett brev, kontrollmeddelande, för att försäkra oss om att du har fått beslutet. Du behöver inte svara på något av breven. Du anses ha fått information om beslutet (blivit delgiven), två veckor efter att det första brevet med beslutet skickades. Om du bara har fått det andra brevet med kontrollmeddelandet, hör av dig till oss så skickar vi beslutet på nytt till dig.

#### Sökande

Datum	Ort	Underskrift	Namnförtydligande
-------	-----	-------------	-------------------

#### Medsökande

Datum	Ort	Underskrift	Namnförtydligande
-------	-----	-------------	-------------------

## AREABEGREPP

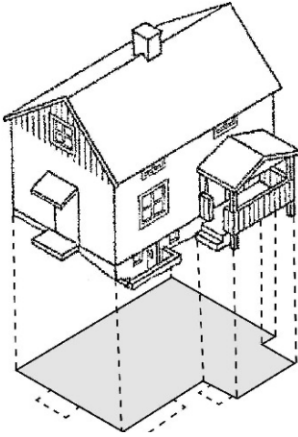

### BYGGNADSAREA

Area som en byggnad upptar på marken, inklusive utkragande byggnadsdelar som väsentligt påverkar användbarheten av underliggande mark. (Carport ingår i byggnadsarean).

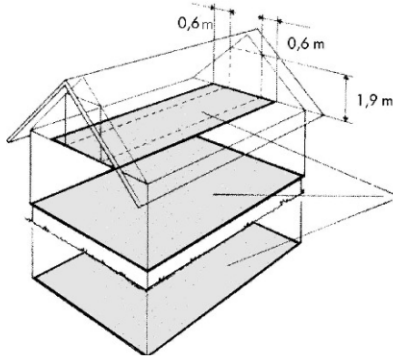

### BRUTTOAREA

Area av mätvärda delar av våningsplan, begränsad av omslutande byggnadsdelars utsida eller annan för mätvärdhet angiven begränsning. (Det är summan av bruttoarean i byggnadens våningsplan som skall anges.)

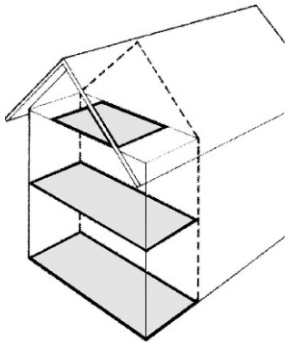

### TILLKOMMANDE BRUTTOAREA

Vid tillbyggnad (och även vid påbyggnad och inredning av vind) räknas bara tillkommande area.

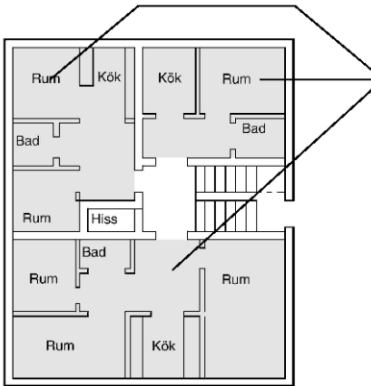

### BOSTADSAREA (Boarea)

Bostadsarean är utrymmen ovan mark inrättade för boende, begränsad av omslutande väggars insida eller annan för mätvärdhet angiven begränsning. (Det är summan av bostadsarean i byggnadens lägenhet som skall anges. För specialbostäder anges enbart summan av arean i de enskilda lägenheterna.)

samarbete med Sveriges Kommuner och Länsting  
SKL Kommunibus © Coppright P-337 100 sv 3 K005 11

En mera omfattande beskrivning av ovanstående begrepp finns i Svensk standard SS021053. Även kommunens miljö- och byggnämnd kan hjälpa till med tolkning av ovanstående.

### Ordförklaring:

**Byggherre:** är den som för egen räkning utför eller låter utföra projekterings-, byggnads-, rivnings- eller markarbeten. Byggherren behöver inte vara en fysisk person utan kan även vara en juridisk person som till exempel ett företag, en bostadsrättsförening, en kommun, en region eller en statlig myndighet.

**Ändring:** är en eller flera åtgärder som ändrar en byggnads konstruktion, funktion, användningssätt, utseende eller kulturhistoriska värde.

**Ombyggnad:** är ändring av en byggnad som innebär att hela byggnaden eller en betydande och avgränsbar del av byggnaden påtagligt förnyas.

**Tillbyggnad:** är ändring av en byggnad som innebär en ökning av byggnadens volym.

**Nybyggnad:** är uppförande av ny byggnad eller flyttning av en tidigare uppförd byggnad till en ny plats.